24 maj 2017

Trafikinfo 087

Information om trafik och hållplatser

Kommun: Sandviken

Cruising

Linje 41 och 91

Linje 41 från Gävle mot Hofors kan inte trafikera Sandviken Resecentrum utan får från Mossvägen gå upp Hyttgatan. Avstigning och resenärer mot Hofors hänvisas till hållplats Posten.

Linje 41 från Hofors mot Gävle leds om via Sveavägen (272) och Fredriksgatan. I riktning mot Gävle kan Resecentrum trafikeras eftersom den vanliga utfarten via bussgatan kan användas.

Linje 91 kan trafikera Resecentrum som vanligt.

Trafikändringen gäller: Lördag 27 maj kl. 16.00-02.00

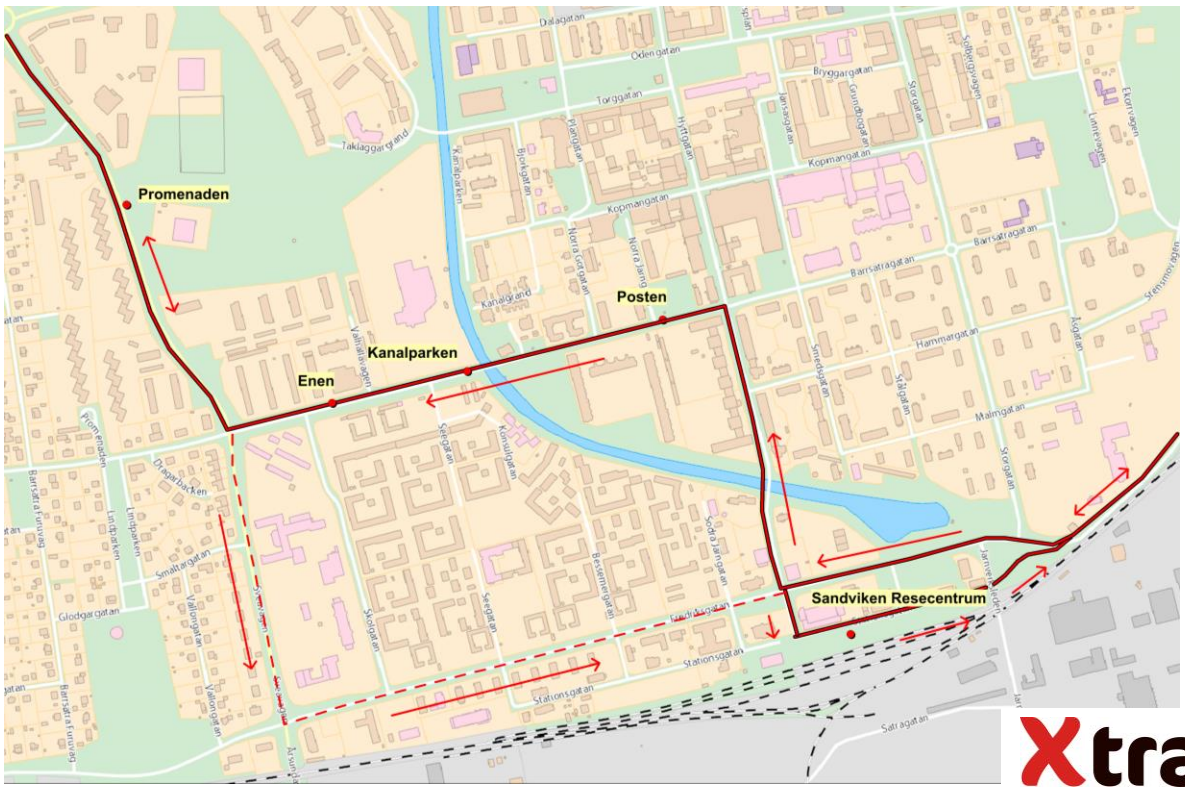

Xtrafik